

# Plan de amplasament si delimitare a imobilului

Scara 1:1000

Nr. cadastral	Suprafata masurata a imobilului (mp)	Adresa imobilului
78259	13428	Mun.Deva, Str. TituMaiorescu, Nr.30, Jud.Hunedoara

Nr. Carte Funciara	Unitate Administrativ Teritoriala (UAT)
78259	Deva

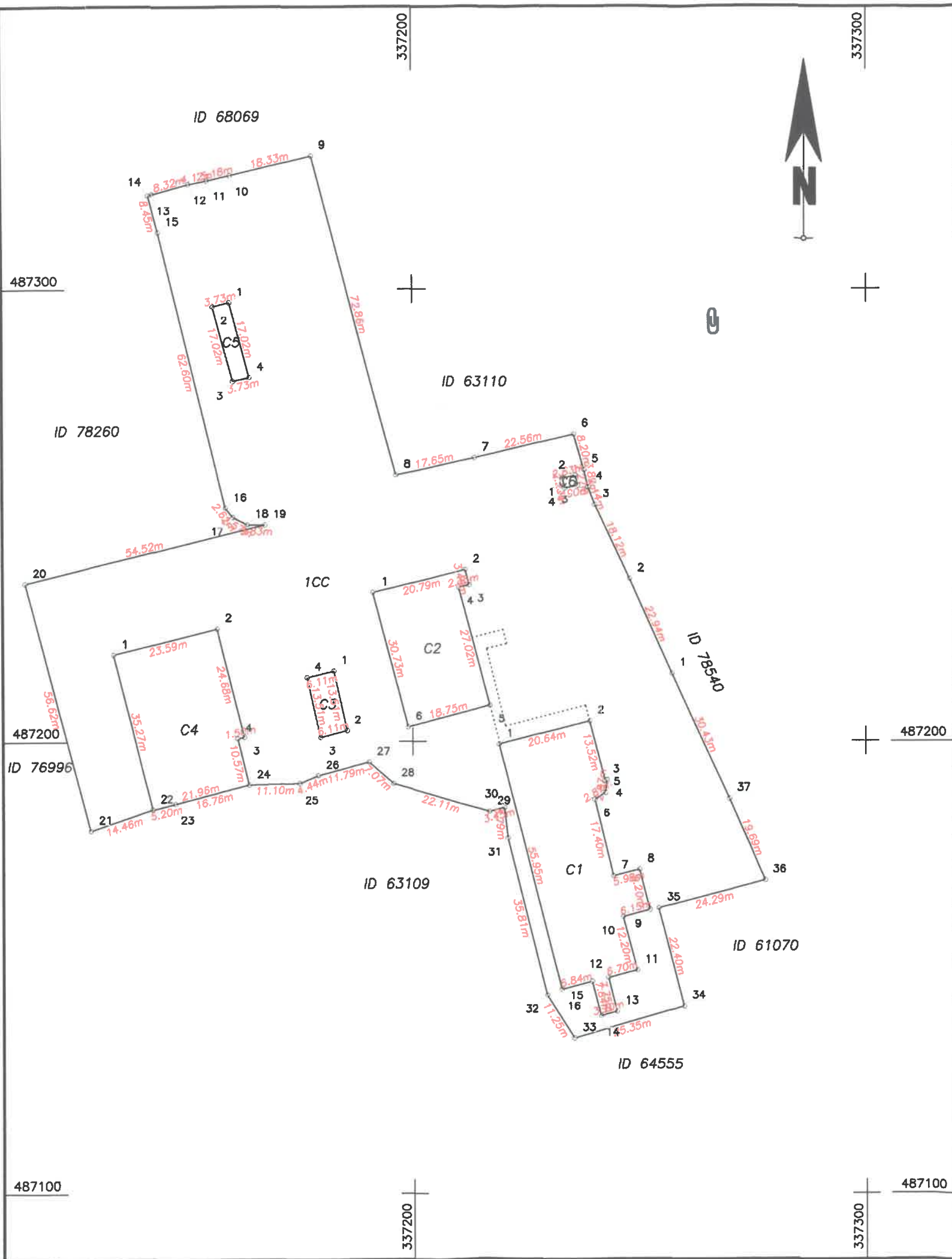

A. Date referitoare la teren			
Nr. parcela	Categorie de folosinta	Suprafata (mp)	Mentiuni
1	CC	13428	Teren imprejmuit
Total		13428	

B. Date referitoare la constructii			
Cod	Destinatia	Supraf. construita la sol (mp)	Mentiuni
C1	CAS	1105	Liceul Teoretic. Suprafata desfasurata: 969mp+pasarela care face legatura intre C1 si C2 in suprafata desfasurata de 136 mp din care rezulta suprafata desfasurata de 1105 mp
C2	CAS	577	Cantina. Suprafata desfasurata: 577mp
C3	CAS	83	Atelier. Suprafata desfasurata: 83mp
C4	CAS	814	Sala de sport. Suprafata desfasurata: 814mp
C5	CAS	63	Vestiar. Suprafata desfasurata: 63mp
C6	CA	6	Casa poarta P. Suprafata desfasurata: 6mp
Total		2650	

Suprafata totala masurata a imobilului = 13428 mp  
Suprafata din act = 13428 mp

Executant: Stoica Andrei CATEGORIA C, SEFI ARO HD-F, NR 0192 Digitally signed by ANDREI STOICA Date: 2022.07.20 11:24:33 +03'00' Semnatura si parafa <b>STOICA</b>	33401/2022 Inspector Confirm introducerea imobilului in baza de date integrata si atribuirea numarului cadastral Semnatura si parafa Aranka-Terez Popa Digitally signed by Aranka-Terez Popa Date: 2022.07.20 12:54:16 +03'00' Data ..... Stampila BCPI
---	--





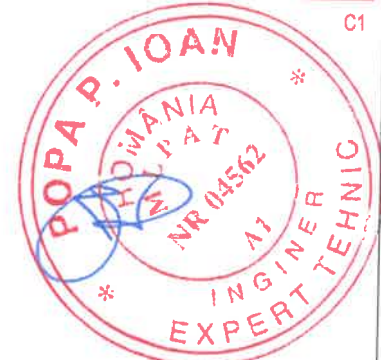
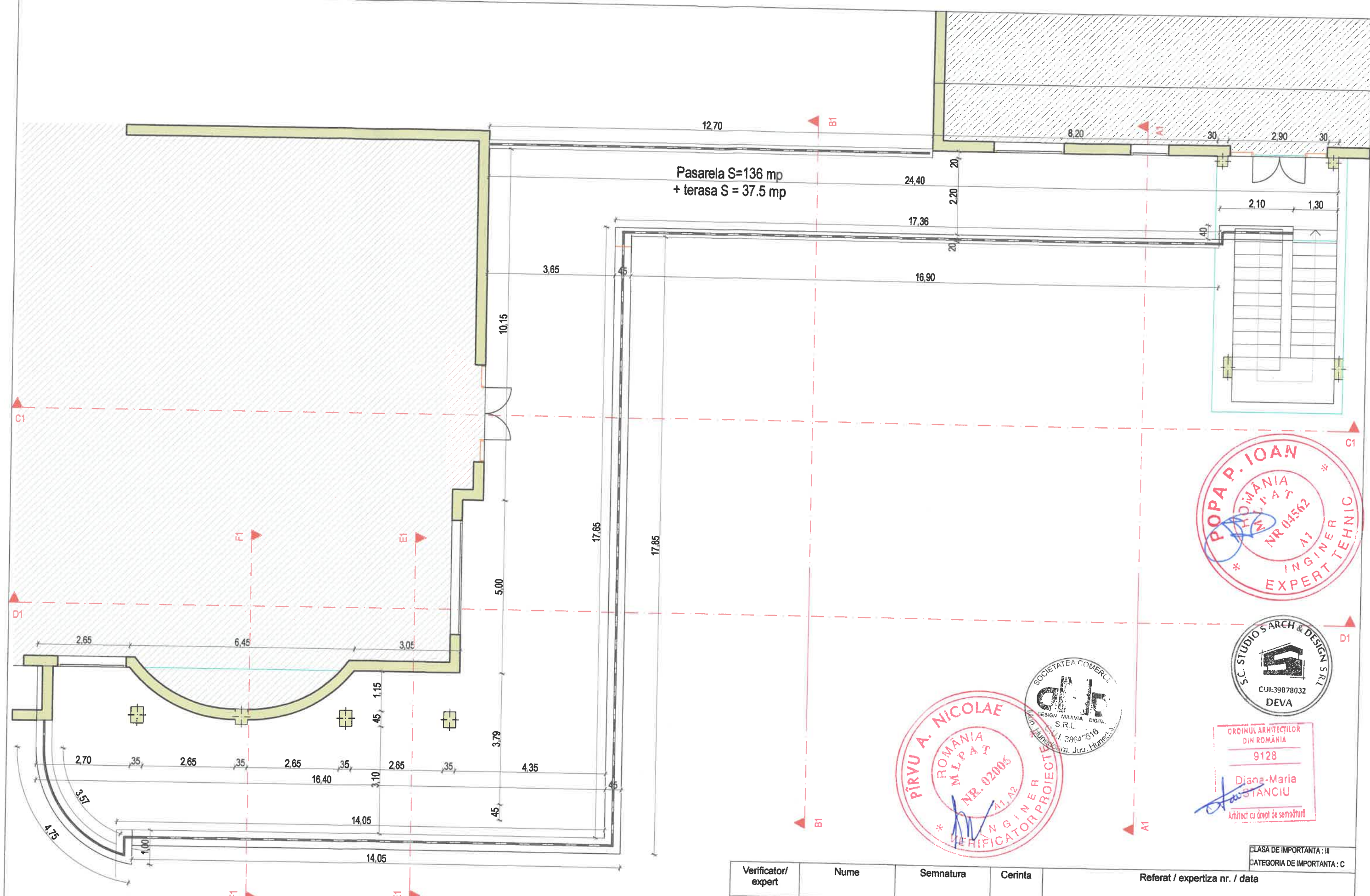

CLASA DE IMPORTANTA: III  
CATEGORIA DE IMPORTANTA: C

Verificator/ expert	Nume	Semnatura	Cerinta	Referat / expertiza nr. / data	
Proiectant general S.C. DESIGN MAXVIA DIGITAL S.R.L. loc. Hunedoara, jud. Hunedoara	Proiectant arhitectura S.C. STUDIO S ARCH&DESIGN S.R.L. loc. Deva, jud. Hunedoara	Beneficiar		LICEUL DE ARTE SIGISMUND TODUTA	
Proiect nr. 86	Specifitatie	Nume	Semnatura	Scara 1:100	Titlu proiect REABILITARE SI REALIZARE INVELITOARE - PASARELA SI TERASA -
Faza D.A.L.I.	Sef proiect	arh. Stanciu Diana		Data 2022	Titlu plansa PLAN EXISTENT PASARELA SI TERASA
Plansa nr. A03	Proiectat	arh. Stanciu Diana			
	Desenat	arh. Stanciu Diana			

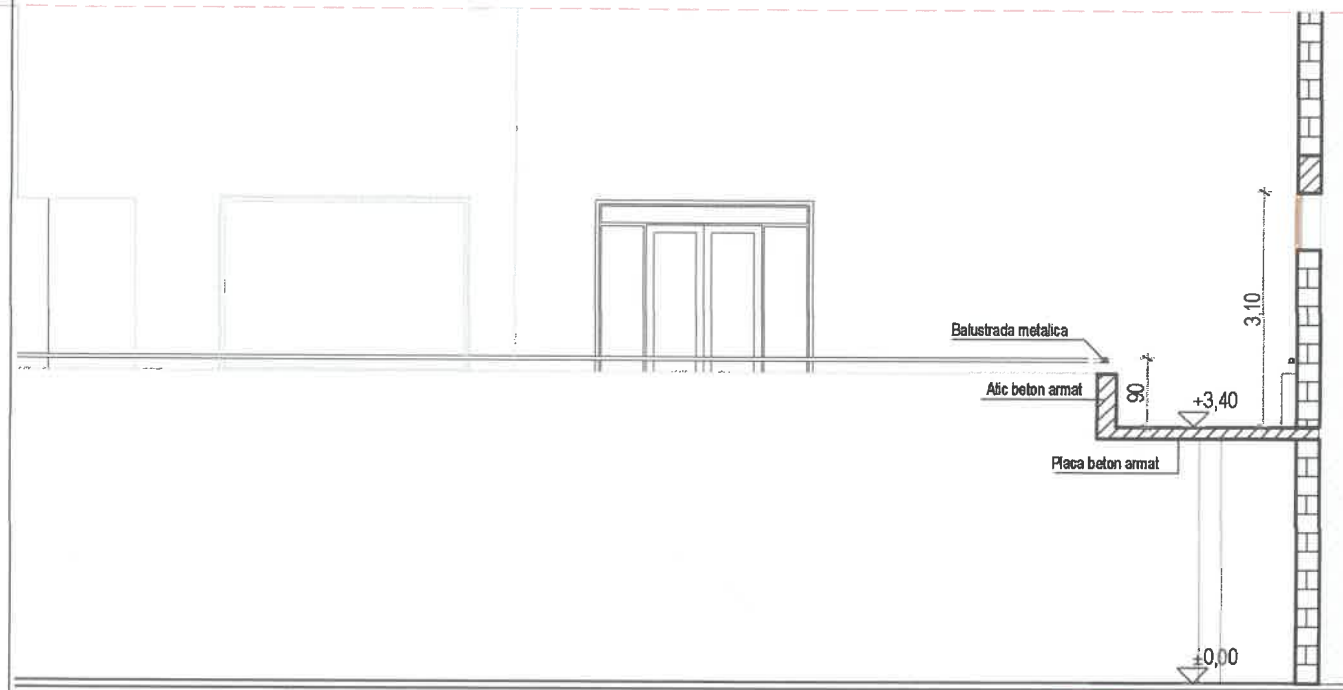

SECTIUNE A1 EXISTENTA



SECTIUNE B1 EXISTENTA



CLASA DE IMPORTANTA : III  
CATEGORIA DE IMPORTANTA : C

Verificator/ expert	Nume	Semnatura	Cerinta	Referat / expertiza nr. / data	
 S.C. DESIGN MAXVIA DIGITAL S.R.L. loc. Hunedoara, jud. Hunedoara	 S.C. STUDIO 5 ARCH&DESIGN S.R.L. loc. Deva, jud. Hunedoara			Beneficiar	Proiect nr.
				LICEUL DE ARTE SIGISMUND TODUTA	86
Specificatie	Nume	Semnatura	Scara	Titlu proiect	Faza
Sef proiect	arh. Stanciu Diana		1:100	REABILITARE SI REALIZARE INVELITOARE - PASARELA SI TERASA -	D.A.L.I.
Proiectat	arh. Stanciu Diana		Data	Titlu plansa	Plansa nr.
Desenat	arh. Stanciu Diana		2022	SECTIUNE A1 EXISTENTA SECTIUNE B1 EXISTENTA	A04



SECTIUNE C1 EXISTENTA

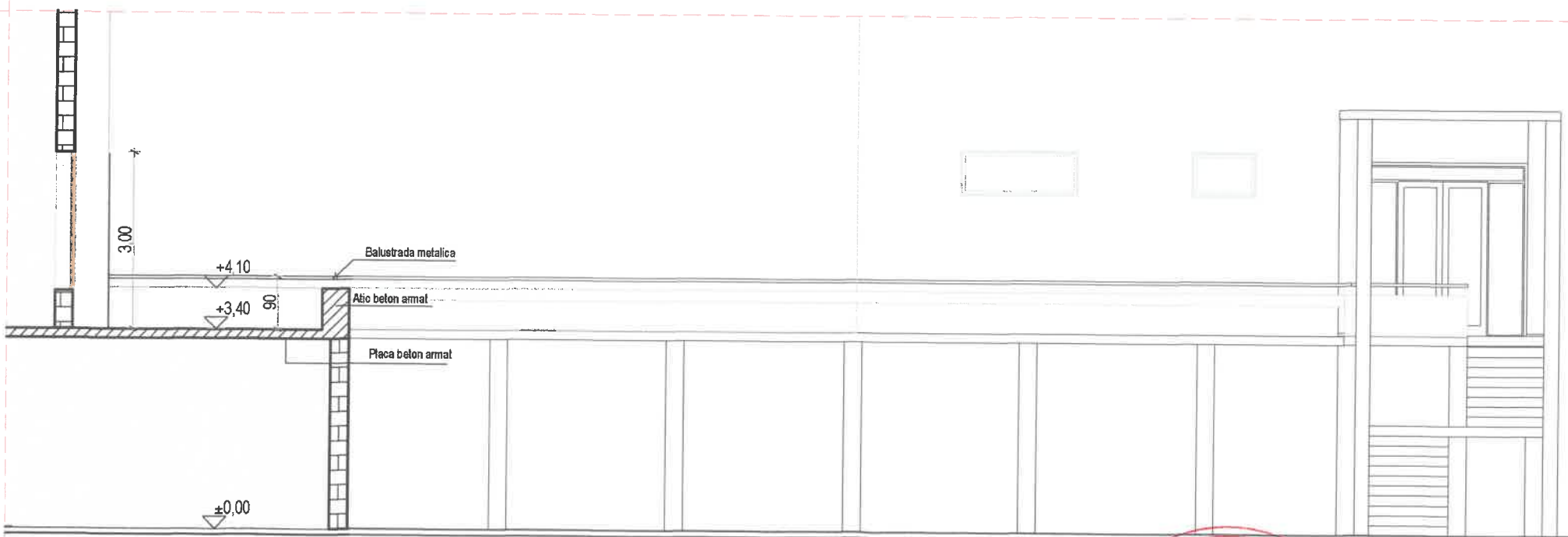

SECTIUNE D1 EXISTENTA

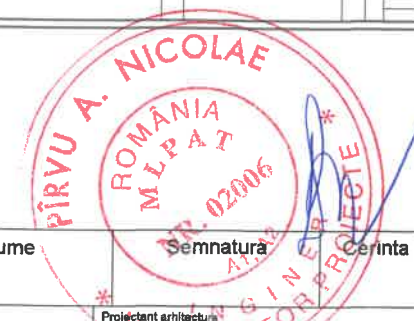

CLASA DE IMPORTANTA : III  
CATEGORIA DE IMPORTANTA : C

Verificator/ expert	Nume	Semnatura	Cerinta	Referat / expertiza nr. / data	
Proiectant general	S.C. DESIGN MAXVIA DIGITAL S.R.L. loc. Hunedoara, Jud. Hunedoara	Proiectant arhitectură	S.C. STUDIO S ARCH&DESIGN S.R.L. loc. Deva, Jud. Hunedoara	Beneficiar	LICEUL DE ARTE SIGISMUND TODUTA
Proiect nr.					86
Specificatie	Nume	Semnatura	Scara	Titlu proiect	REABILITARE SI REALIZARE INVELITOARE - PASARELA SI TERASA -
Sef proiect	arh. Stanciu Diana		1:100		Faza D.A.L.I.
Proiectat	arh. Stanciu Diana		Data	Titlu plansa	SECTIUNE C1 EXISTENTA SECTIUNE D1 EXISTENTA
Desenat	arh. Stanciu Diana		2022		Plansa nr. A05

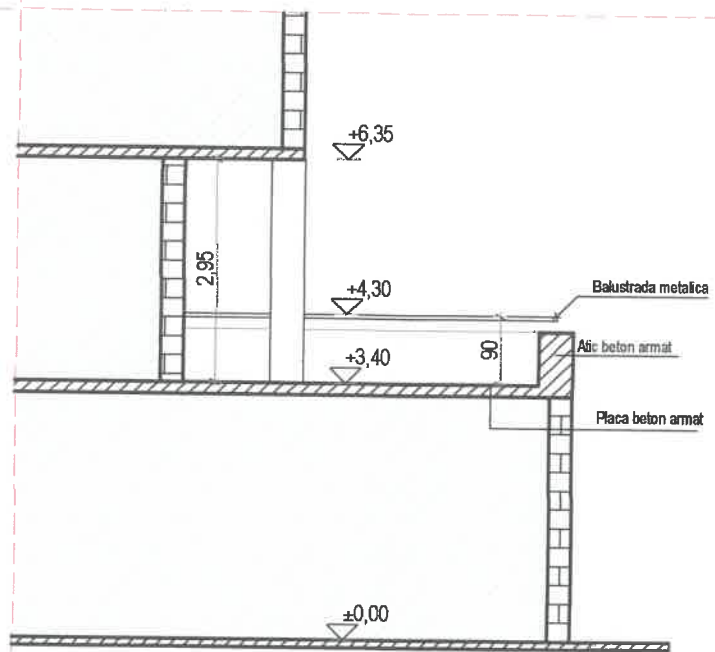

SECTIUNE E1 EXISTENTA

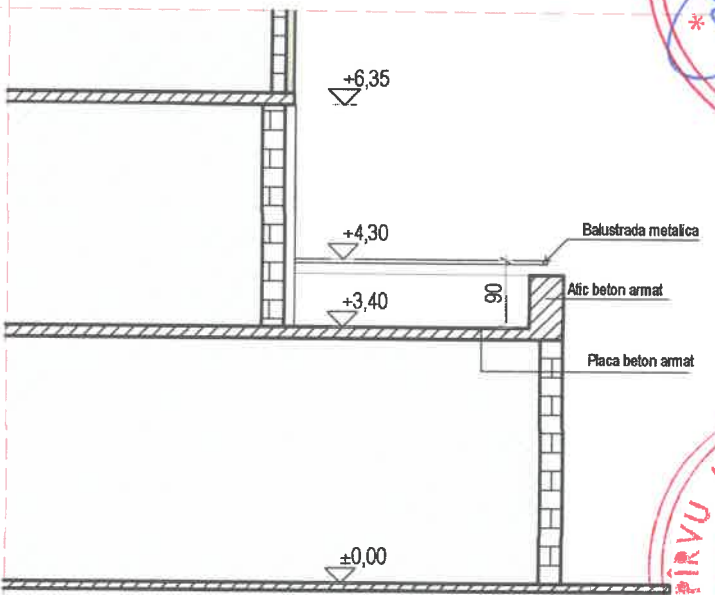

SECTIUNE F1 EXISTENTA



CLASA DE IMPORTANTA : III  
CATEGORIA DE IMPORTANTA : C

Verificator/ expert	Nume	Semnatura	Cerinta	Referat / expertiza nr. / data	
 S.C. DESIGN MAXVIA DIGITAL S.R.L. loc. Hunedoara, jud. Hunedoara	 S.C. STUDIO 8 ARCH&DESIGN S.R.L. loc. Deva, jud. Hunedoara			Beneficiar	Proiect nr.
				LICEUL DE ARTE SIGISMUND TODUTA	86
Specificatie	Nume	Semnatura	Scara	Titlu proiect	Faza
Sef proiect	arh. Stanciu Diana		1:100	REABILITARE SI REALIZARE INVELITOARE - PASARELA SI TERASA -	D.A.L.I.
Proiectat	arh. Stanciu Diana		Data	Titlu plansa	Plansa nr.
Desenat	arh. Stanciu Diana		2022	SECTIUNE E1 EXISTENTA SECTIUNE F1 EXISTENTA	A06

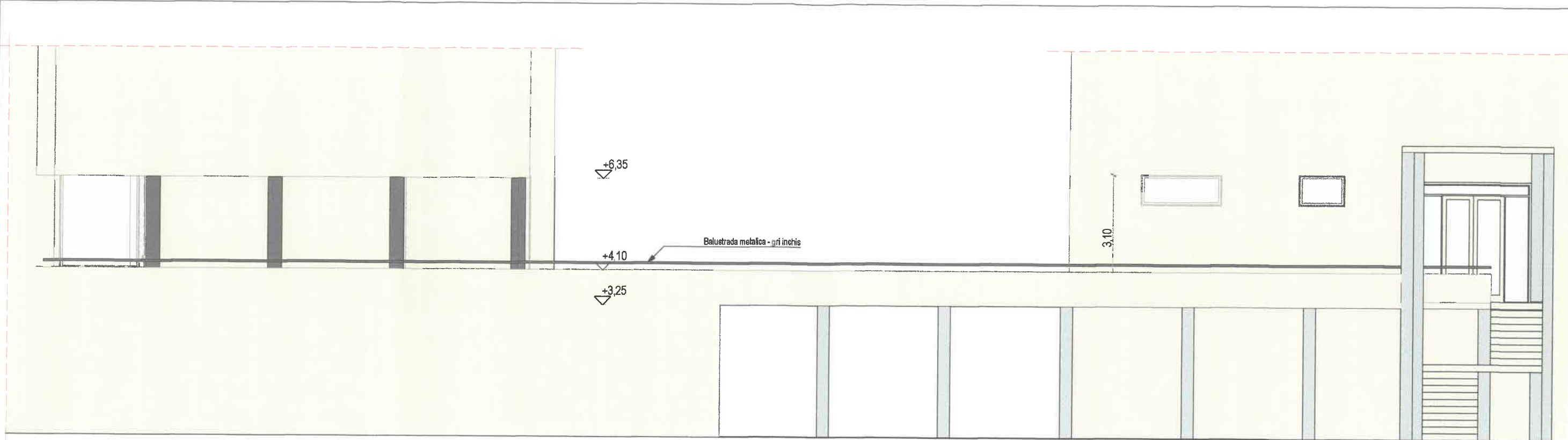

FATADA PRINCIPALA

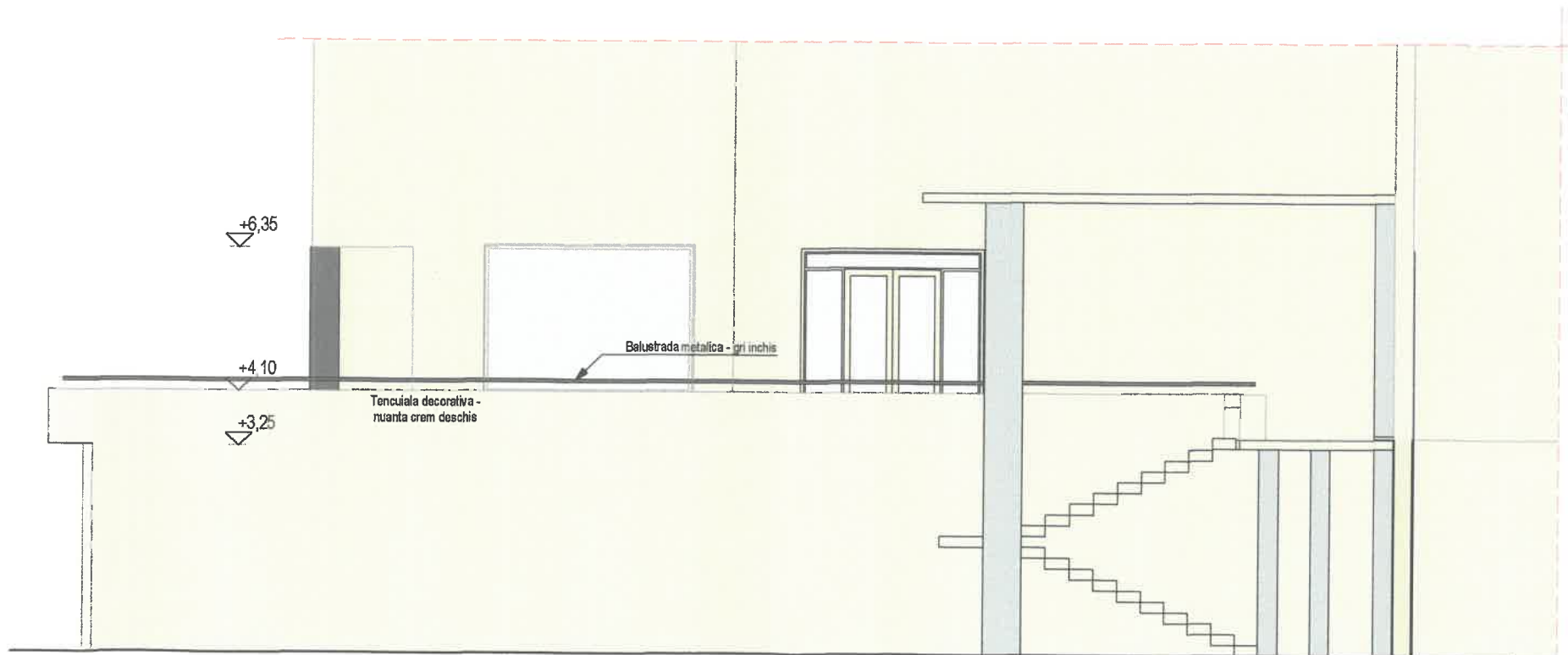

FATADA LATERALA



ORDINUL ARHITECTILOR  
DIN ROMANIA  
9128  
*Diana-Maria*  
STANCIU  
Arhitect cu drept de semnatura

CLASA DE IMPORTANTA : III  
CATEGORIA DE IMPORTANTA : C

Verificator/ expert	Nume	Semnatura	Cerinta	Referat / expertiza nr. / data	
<b>Proiectant general</b>  S.C. DESIGN MAXVIA DIGITAL S.R.L. loc. Hunedoara, jud. Hunedoara		<b>Proiectant arhitectura</b>  S.C. STUDIO S ARCH & DESIGN S.R.L. loc. Deva, jud. Hunedoara		<b>Beneficiar</b> LICEUL DE ARTE SIGISMUND TODUTA	
<b>Proiect nr.</b> 86					
<b>Specificatie</b>	<b>Nume</b>	<b>Semnatura</b>	<b>Scara</b>	<b>Titlu proiect</b>	<b>Faza</b>
Sef proiect	arh. Stanciu Diana		1:100	REABILITARE SI REALIZARE INVELITOARE - PASARELA SI TERASA -	D.A.L.I.
Proiectat	arh. Stanciu Diana	<i>Stanciu</i>	Data	<b>Titlu plansa</b>	<b>Plansa nr.</b>
Desenat	arh. Stanciu Diana		2022	FATADA PRINCIPALA EXISTENTA FATADA LATERALA EXISTENTA	A07

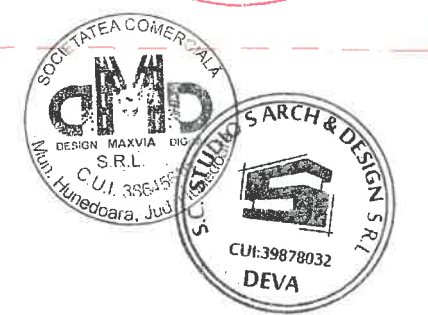
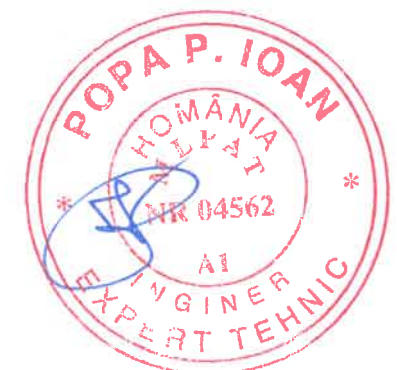
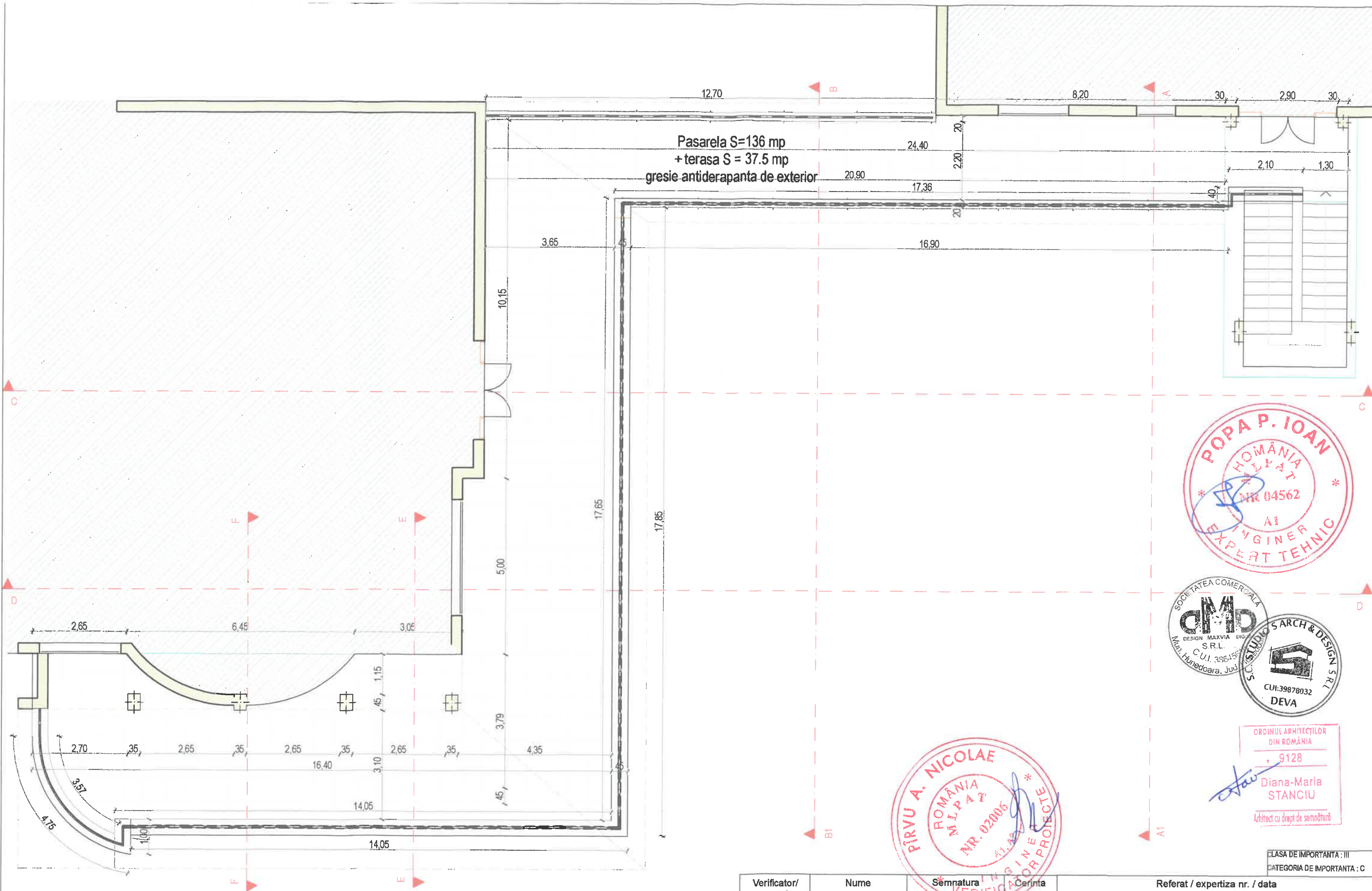

ORDINUL ARHITECTILOR  
DIN ROMANIA  
9128  
*Diana-Maria STANCIU*  
Arhitect cu drept de semnatura



CLASA DE IMPORTANTA : III  
CATEGORIA DE IMPORTANTA : C

**NOTA**  
 \* S.C. STUDIO S ARCH&DESIGN S.R.L. isi rezerva drepturile de autor si drepturile conexe pentru proiectul \*  
**REABILITARE SI REALIZARE INVELITOARE - PASARELA SI TERASA** - conform Legii nr 8/1996.  
 \* Nu se aduc modificari, completari etc proiectului fara acordul scris al proiectantilor.  
 \* Nu se reproduce, copiaza sau refoloseste proiectul mentionat anterior, fara acordul scris al proiectantilor.  
 \* A se citi impreuna cu restul planseelor de specialitate.  
 \* In cazul in care se vor semnala greseli, neconcordante etc. se vor semnala proiectantilor.

Verificator/ expert	Nume	Semnatura	Cerinta	Referat / expertiza nr. / data	
Proiectant general S.C. DESIGN MAXVIA DIGITAL S.R.L. loc. Hunedoara, jud. Hunedoara	Proiectant arhitectura S.C. STUDIO S ARCH&DESIGN S.R.L. loc. Deva, jud. Hunedoara	Beneficiar		LICEUL DE ARTE SIGISMUND TODUTA	
Proiect nr.					86
Specificatie	Nume	Semnatura	Scara	Titlu proiect	REABILITARE SI REALIZARE INVELITOARE - PASARELA SI TERASA -
Sef proiect	arh. Stanciu Diana		1:100	Faza	D.A.L.I.
Proiectat	arh. Stanciu Diana		Data	Titlu planșa	PLAN PROPUS PASARELA SI TERASA
Desenat	arh. Stanciu Diana	<i>Diana Stanciu</i>	2022	Planșa nr.	A08

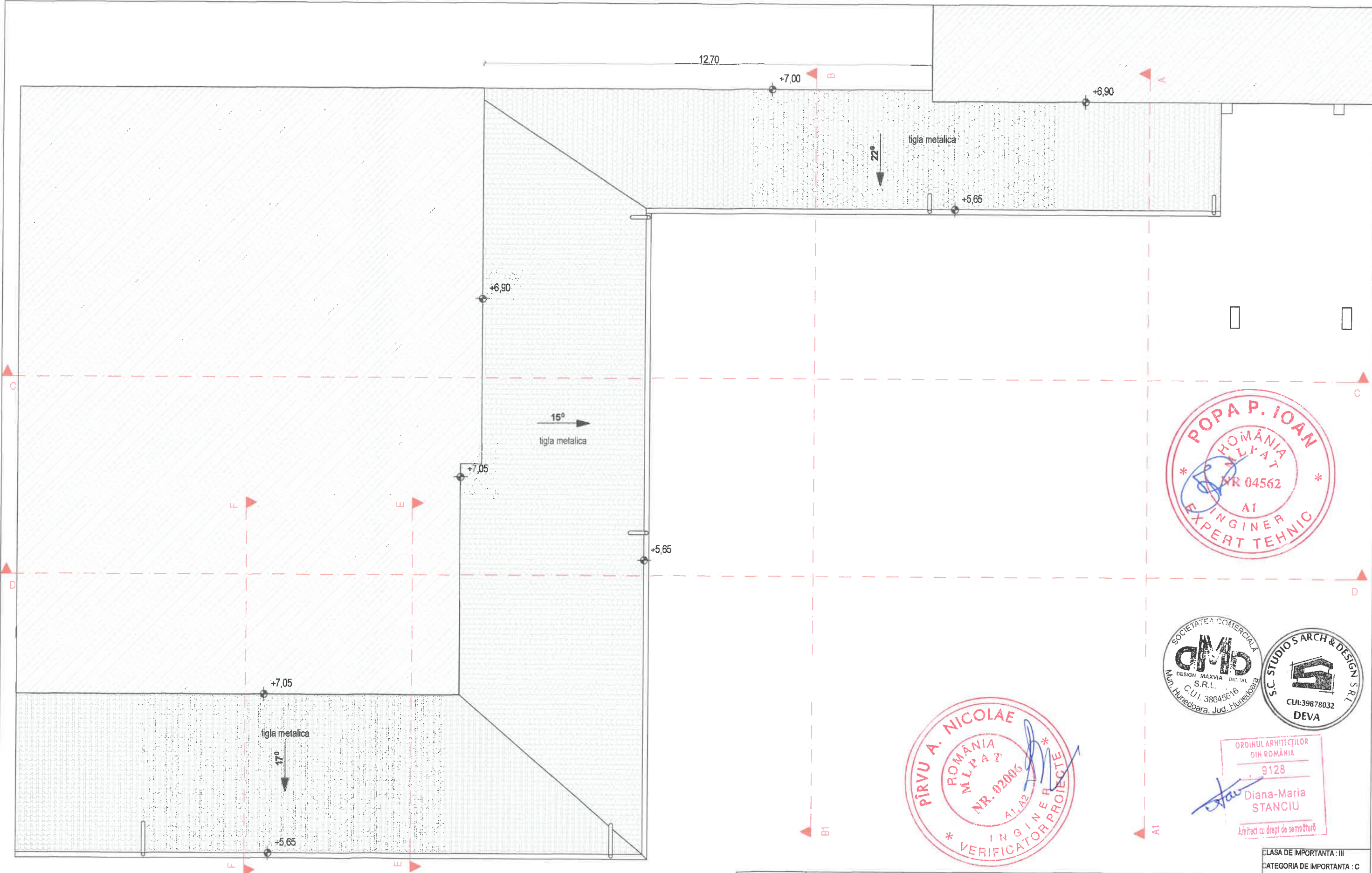

CLASA DE IMPORTANTA : III  
CATEGORIA DE IMPORTANTA : C

**NOTA**  
 \* S.C. STUDIO S ARCH&DESIGN S.R.L. isi rezerva drepturile de autor si drepturile conexe pentru proiectul \*  
**REABILITARE SI REALIZARE INVELITOARE - PASARELA SI TERASA -** conform Legii nr 8/1996.  
 \* Nu se aduc modificari, completari etc proiectului fara acordul scris al proiectantilor.  
 \* Nu se reproduce, copiaza sau refoloseste proiectul mentionat anterior, fara acordul scris al proiectantilor.  
 \* A se citi impreuna cu restul planșelor de specialitate.  
 \* In cazul in care se vor semnala greseli, neconcordante etc. se vor semnala proiectantii.

Verificator/ expert	Nume	Semnatura	Cerinta	Referat / expertiza nr. / data	
Proiectant general S.C. DESIGN MAXVIA DIGITAL S.R.L. loc. Hunedoara, Jud. Hunedoara	Proiectant arhitectura S.C. STUDIO S ARCH&DESIGN S.R.L. loc. Deva, Jud. Hunedoara	Beneficiar	LICEUL DE ARTE SIGISMUND TODUTA	Proiect nr.	86
Specificatie	Nume	Semnatura	Scara	Titlu proiect	REABILITARE SI REALIZARE INVELITOARE - PASARELA SI TERASA -
Sef proiect	arh. Stanciu Diana		1:100	Faza	D.A.L.I.
Proiectat	arh. Stanciu Diana		Data	Titlu plansa	PLAN INVELITOARE PASARELA SI TERASA
Desenat	arh. Stanciu Diana		2022	Plansa nr.	A09

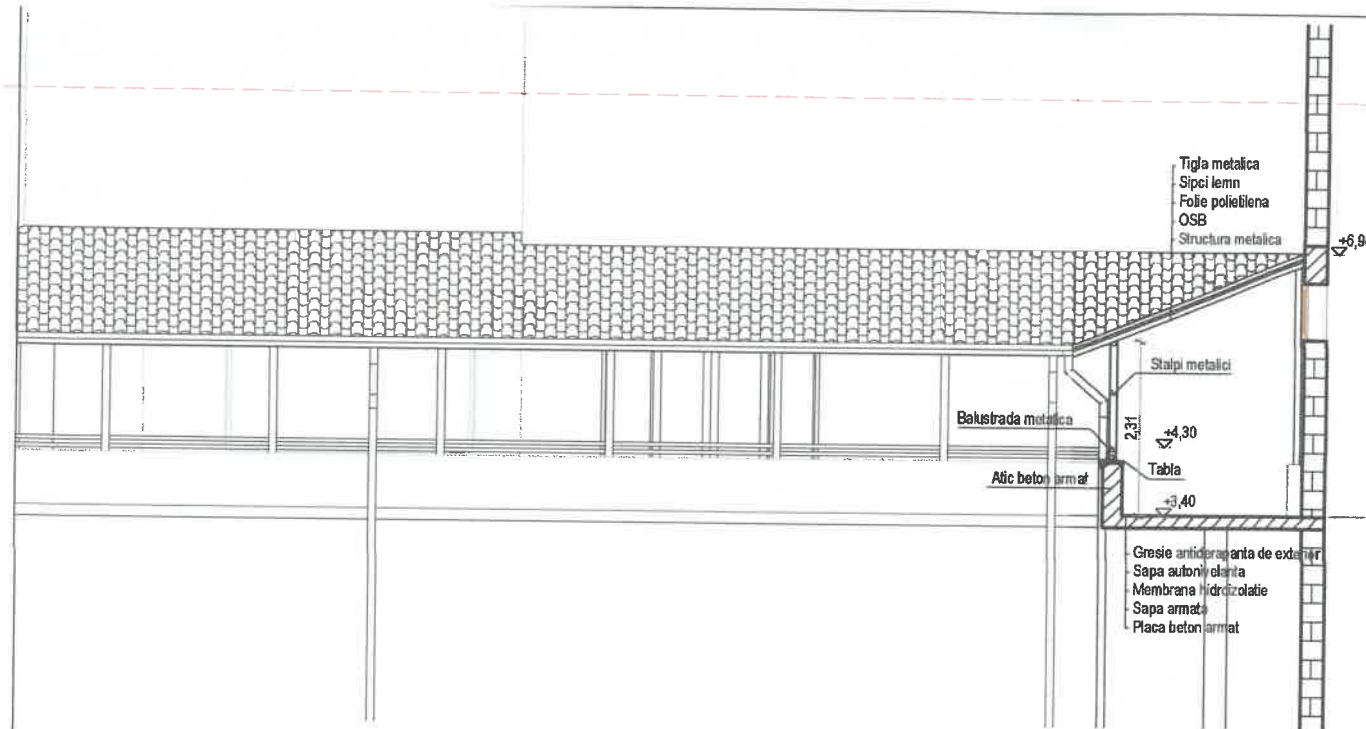

SECTIUNE AA PROPUSA

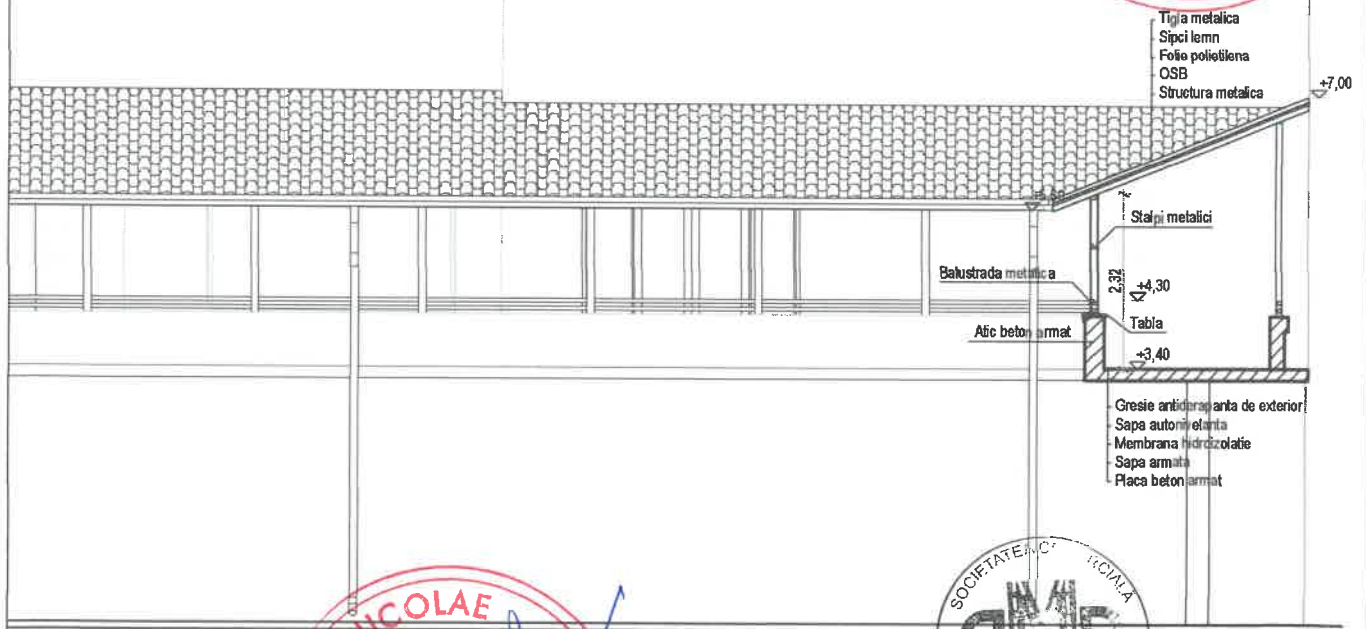

SECTIUNE BB PROPUSA



CLASA DE IMPORTANTA : III  
CATEGORIA DE IMPORTANTA : C

Verificator/ expert	Nume	Semnatura	Cerinta	Referat / expertiza nr. / data	
Proiectant general	S.C. DESIGN MAXVIA DIGITAL S.R.L. loc. Hunedoara, jud. Hunedoara	Proiectant arhitectura	S.C. STUDIO ARCHITECTURE S.R.L. loc. Deva, jud. Hunedoara	Beneficiar	LICEUL DE ARTE SIGISMUND TODUTA
Proiect nr.	86	Specificatie	Nume	Semnatura	
Sef proiect	arh. Stanciu Diana	Scara	1:100	Titlu proiect	REABILITARE SI REALIZARE INVELITOARE - PASARELA SI TERASA -
Proiectat	arh. Stanciu Diana	Data	2022	Titlu plansa	SECTIUNE AA PROPUSA SECTIUNE BB PROPUSA
Desenat	arh. Stanciu Diana	Faza	D.A.L.I.	Plansa nr.	A10

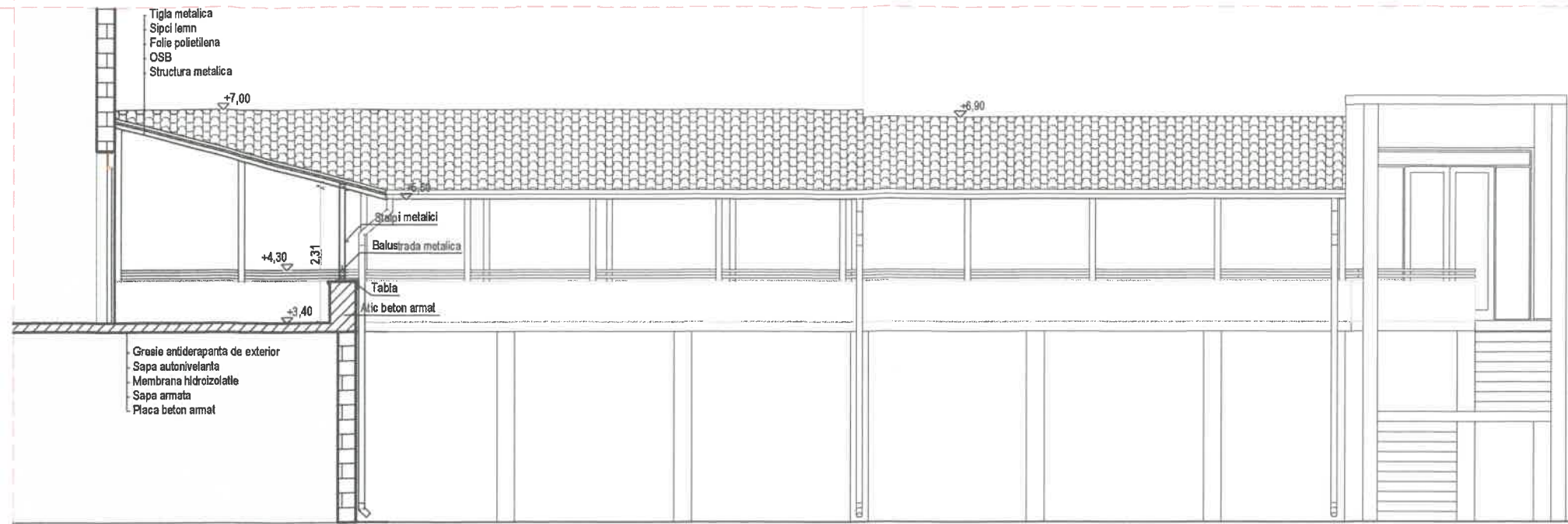

SECTIUNE CC PROPUSA

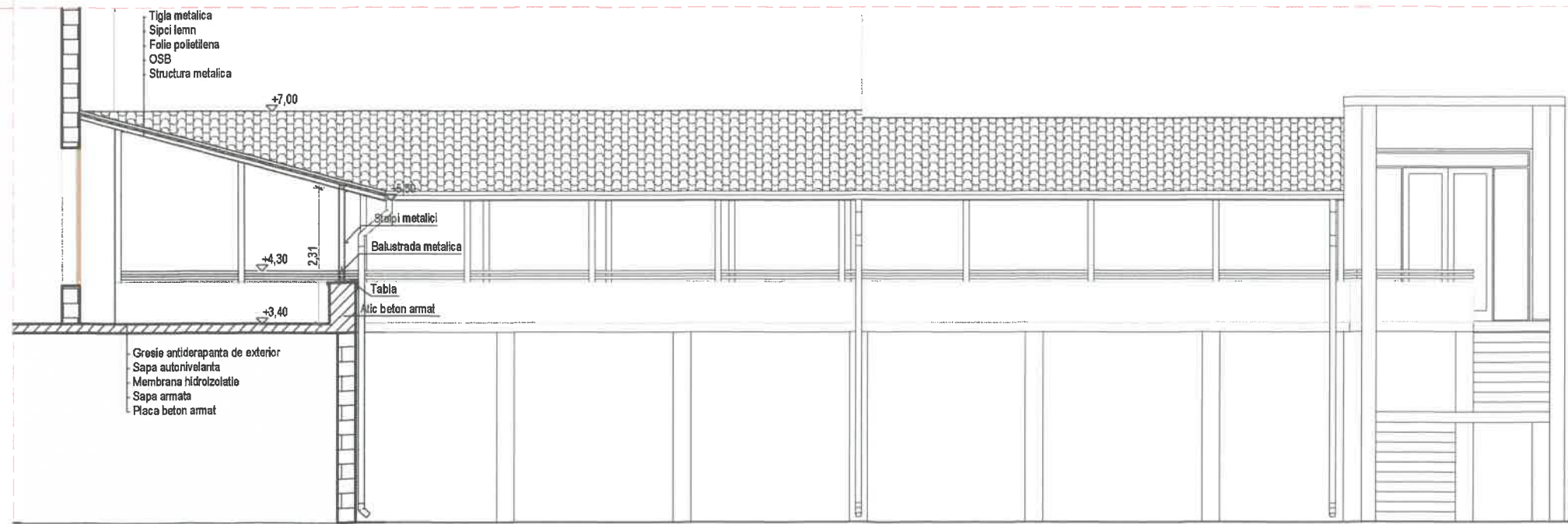

SECTIUNE DD PROPUSA



ORDINUL ARHITECTILOR  
DIN ROMANIA  
9128  
*Diana-Maria*  
STANCIU  
Arhitect cu drept de semnatura

CLASA DE IMPORTANTA : III  
CATEGORIA DE IMPORTANTA : C

Verificator/ expert	Nume	Semnatura	Cerinta	Referat / expertiza nr. / data	
Proiectant general S.C. DESIGN MAXVIA DIGITAL S.R.L. loc. Hunedoara, jud. Hunedoara		Proiectant arhitectura S.C. STUDIO S ARCH&DESIGN S.R.L. loc. Deva, jud. Hunedoara		Beneficiar	LICEUL DE ARTE SIGISMUND TODUTA
				Proiect nr.	86
Specificatie	Nume	Semnatura	Scara	Titlu proiect	REABILITARE SI REALIZARE INVELITOARE - PASARELA SI TERASA -
Sef proiect	arh. Stanciu Diana	<i>Stanciu</i>	1:100		Faza D.A.L.I.
Proiectat	arh. Stanciu Diana		Data	Titlu plansa	SECTIUNE CC PROPUSA
Desenat	arh. Stanciu Diana		2022		SECTIUNE DD PROPUSA
					Plansa nr. A11

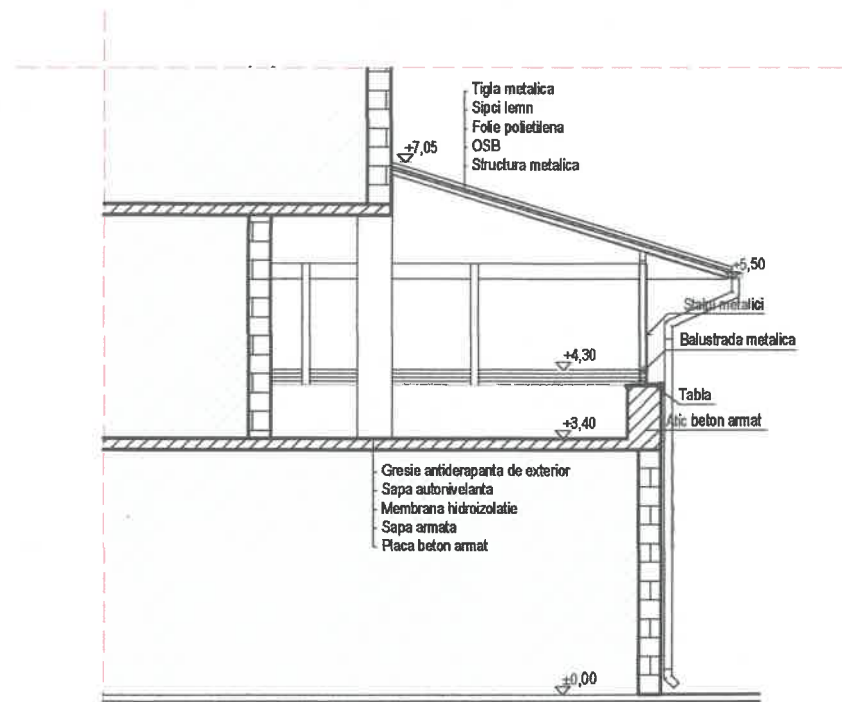

SECTIUNE EE PROPUSA

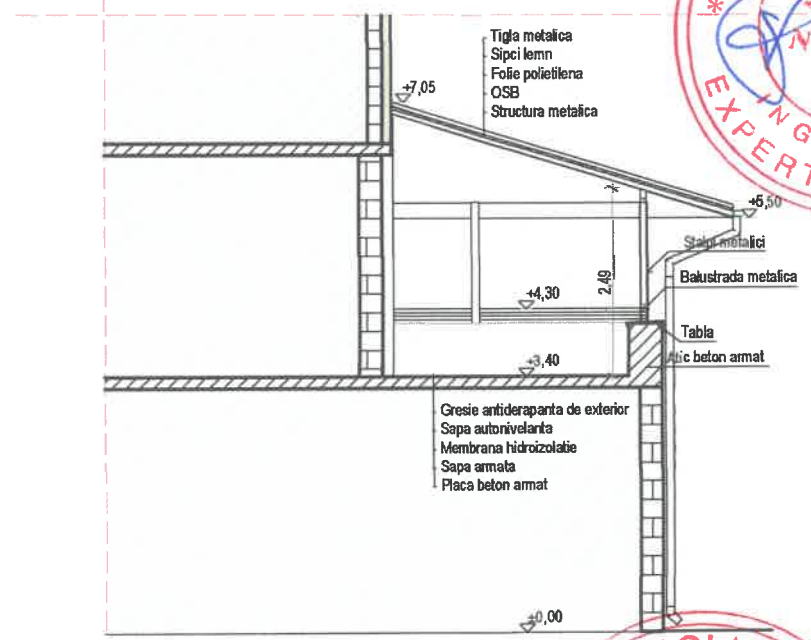

SECTIUNE FF PROPUSA

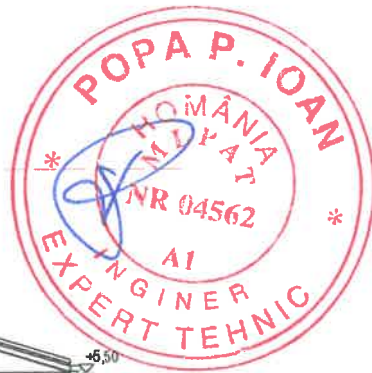

CLASA DE IMPORTANTA : III  
CATEGORIA DE IMPORTANTA : C

Verificator/ expert	Nume	Semnatura	Cerinta	* Referat / expertiza nr. / data	
Proiectant general S.C. DESIGN MAXVIA DIGITAL S.R.L. loc. Hunedoara, jud. Hunedoara	Proiectant arhitectura S.C. STUDIO S ARCH&DESIGN S.R.L. loc. Deva, jud. Hunedoara			Beneficiar	Proiect nr.
				LICEUL DE ARTE SIGISMUND TODUTA	86
Specificatie	Nume	Semnatura	Scara 1:100	Titlu proiect	Faza D.A.L.I.
Sef proiect	arh. Stanciu Diana			REABILITARE SI REALIZARE INVELITOARE - PASARELA SI TERASA -	
Proiectat	arh. Stanciu Diana		Data 2022	Titlu plansa	Plansa nr.
Desenat	arh. Stanciu Diana			SECTIUNE EE PROPUSA SECTIUNE FF PROPUSA	A12

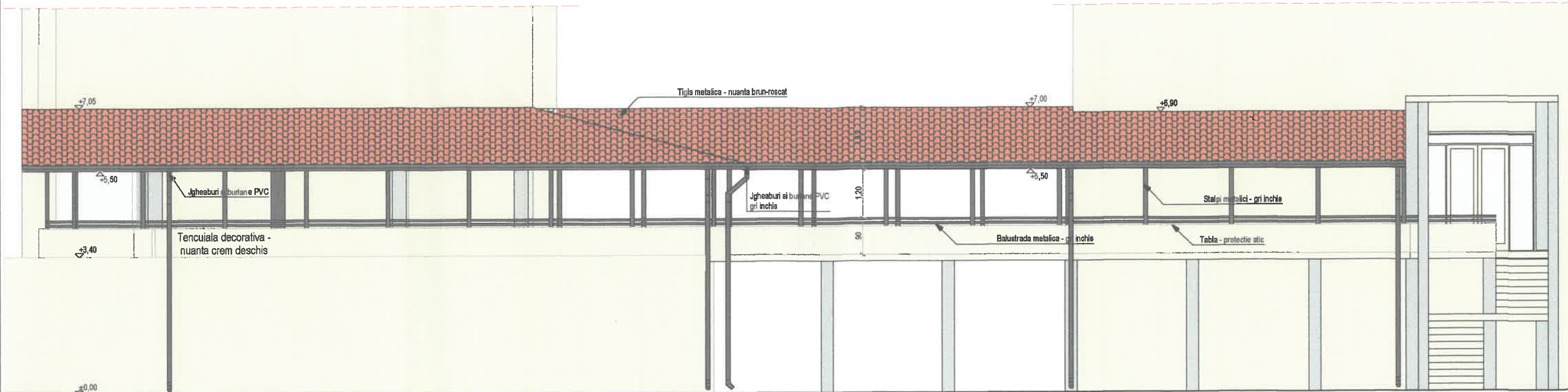

FATADA PRINCIPALA

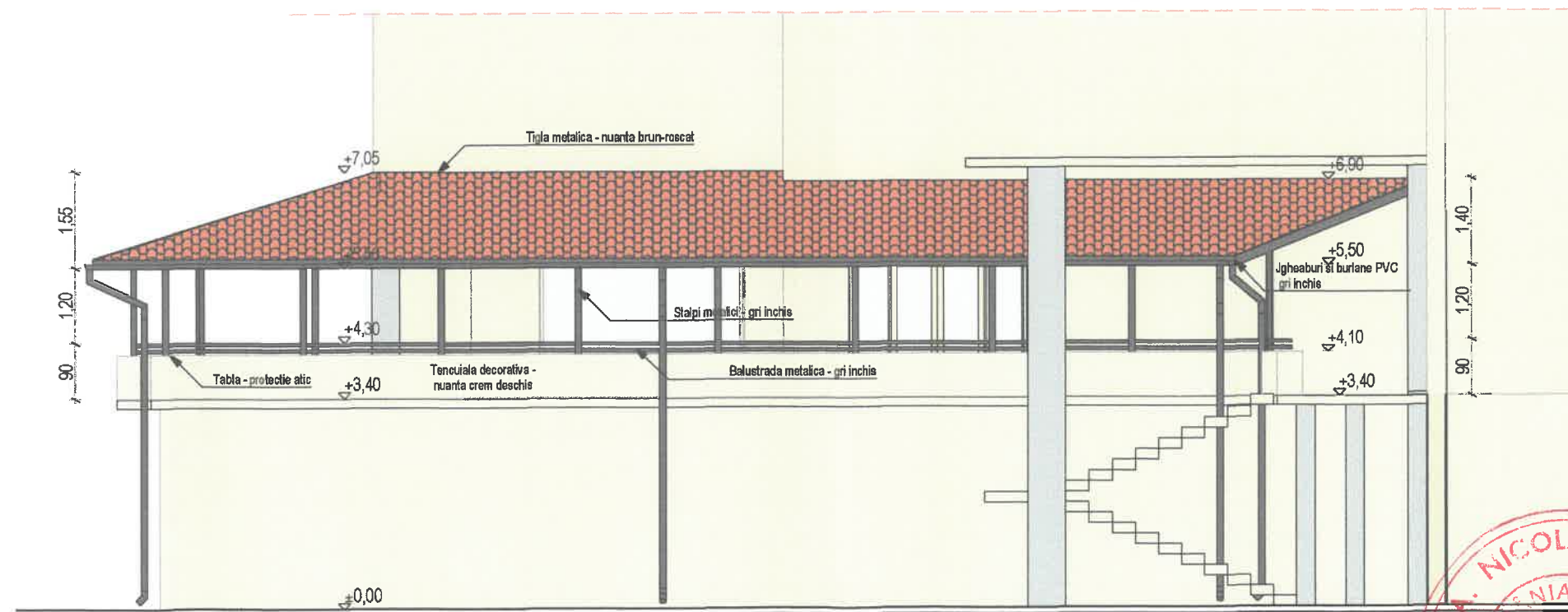

FATADA LATERALA



CLASA DE IMPORTANTA : III  
CATEGORIA DE IMPORTANTA : C



Verificator/ expert	Nume	Semnatura	Cerinta	Referat / expertiza nr. / data	
Proiectant general S.C. DESIGN MAXVIA DIGITAL S.R.L. loc. Hunedoara, jud. Hunedoara	Proiectant arhitectura S.C. STUDIO S ARCH&DESIGN S.R.L. loc. Deva, jud. Hunedoara	Beneficiar	LICEUL DE ARTE SIGISMUND TODUTA	Proiect nr.	86
Specificatie	Nume	Semnatura	Scara	Titlu proiect	REABILITARE SI REALIZARE INVELITOARE - PASARELA SI TERASA -
Sef proiect	arh. Stanciu Diana		1:100	Titlu planşa	FATADA PRINCIPALA PROPUSA FATADA LATERALA PROPUSA
Proiectat	arh. Stanciu Diana		Data		Planşa nr.
Desenat	arh. Stanciu Diana		2022		A13

**NOTA**  
 \* S.C. STUDIO S ARCH&DESIGN S.R.L. isi rezerva drepturile de autor si drepturile conexe pentru proiectul \*  
 REABILITARE SI REALIZARE INVELITOARE - PASARELA SI TERASA -\* conform Legii nr 8/1996.  
 \* Nu se aduc modificari, completari etc proiectului fara acordul scris al proiectantilor.  
 \* Nu se reproduce, copiaza sau refoloseste proiectul mentionat anterior, fara acordul scris al proiectantilor.  
 \* A se citi impreuna cu restul planşelor de specialitate.  
 \* In cazul in care se vor semnala greseli, neconcordante etc. se vor semnala proiectandii.

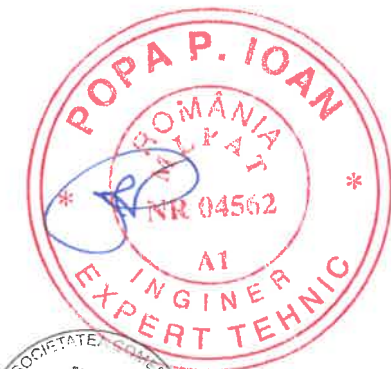
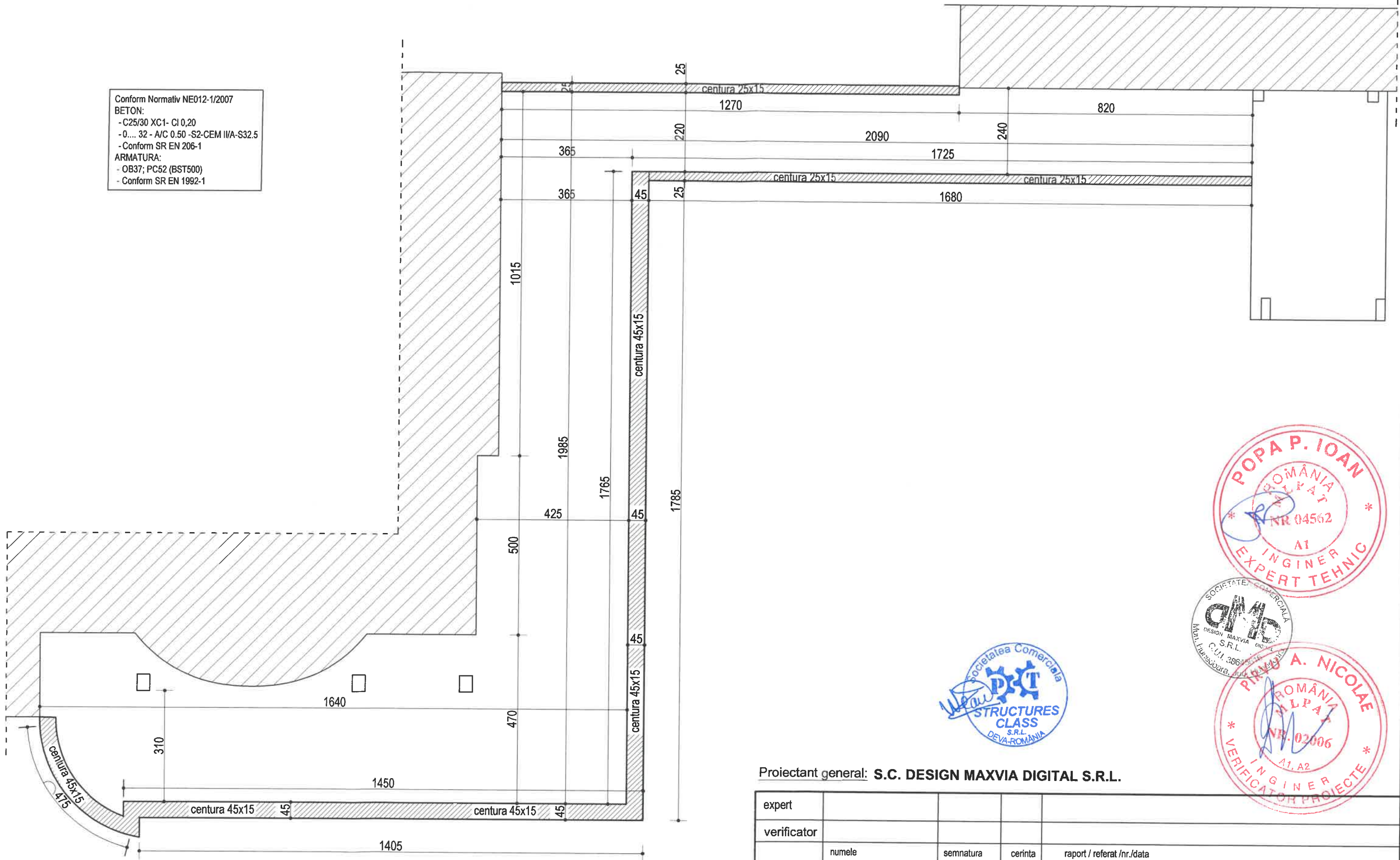
Conform Normativ NE012-1/2007  
 BETON:  
 - C25/30 XC1- CI 0,20  
 - 0... 32 - A/C 0.50 -S2-CEM II/A-S32.5  
 - Conform SR EN 206-1  
 ARMATURA:  
 - OB37; PC52 (BST500)  
 - Conform SR EN 1992-1



Proiectant general: **S.C. DESIGN MAXVIA DIGITAL S.R.L.**

expert					
verificator					
	numele	semnatura	cerinta	raport / referat /nr./data	
	<b>STRUCTURES CLASS</b> J20/1095/10.12.2013; CUI 32567241 tel: 0721777711 e-mail: pt_structures@yahoo.com			denumirea proiectului:	proiect nr. :
Proiectat	ing. Marin Teau		scara: 1:100	denumirea beneficiarului:	faza:
Desenat	ing. Marin Teau		data: 2022	LICEUL DE ARTE SIGISMUND TODUTA	DALI
Verificat	ing. Marin Teau			denumirea planseii:	Plansa nr. :
				<b>PLAN CENTURI PROPUSE</b> <b>PESTE ATIC PREFABRICAT SI PARAPET ZIDARIE</b>	<b>R01</b>

DETALIU CENTURA  
25x15  
scara 1:20

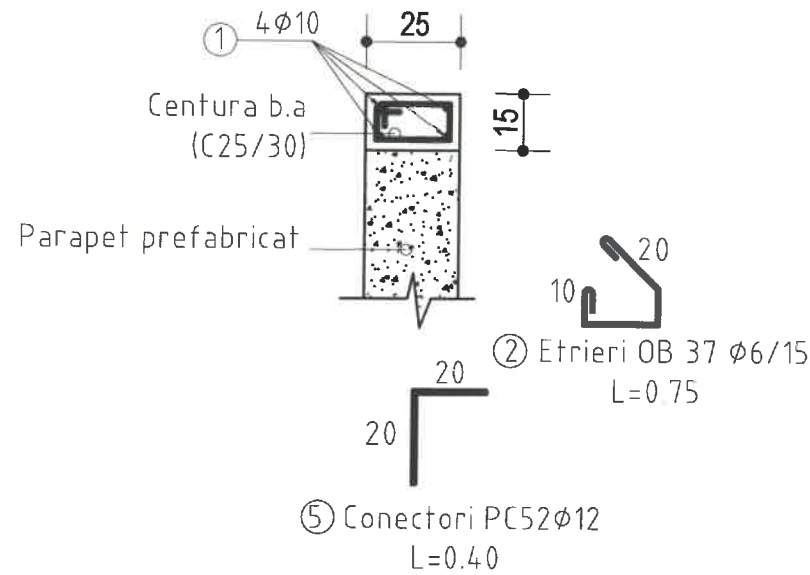

DETALIU CENTURA  
45x15  
scara 1:20

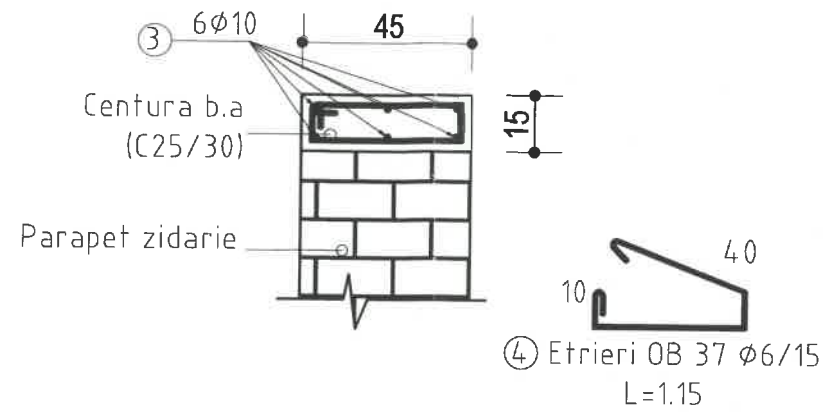

### ARMARE CENTURI

Element	Marca	Diametru	Nr. bare asemenea		Lung. unei bare <m>	Armatura		
			Intr-un element	In toate elem.		OB 37		
						φ 6	φ 10	φ 12
CENTURI	1	10	4	4	39,00	-	156	-
	2	6	196	196	4,60	902	-	-
	3	10	6	6	42,00	-	252	-
	4	6	246	246	2,35	578	-	-
	5	12	30	30	0,40	-	-	12
<b>Total lungimi pe diametrii &lt;m&gt;</b>						<b>1480</b>	<b>408</b>	<b>12</b>
<b>Masa pe metru &lt;kg&gt;</b>						<b>0,222</b>	<b>0,617</b>	<b>0,888</b>
<b>Masa pe diametru &lt;kg&gt;</b>						<b>328,49</b>	<b>251,6</b>	<b>10,656</b>
<b>TOTAL &lt;kg&gt;</b>						<b>328</b>	<b>262</b>	

### MATERIALE CENTURI

Beton armat C25/30=3.60 mc  
S2 - CEM II/A-S32,5 R/0-16  
A/C=0,50  
Otel PC52 ; OB37 = 590 kg  
Clasa de expunere: XC1  
Permeabilitatea: p = 4  
Acoperirea minima: 2.5 cm

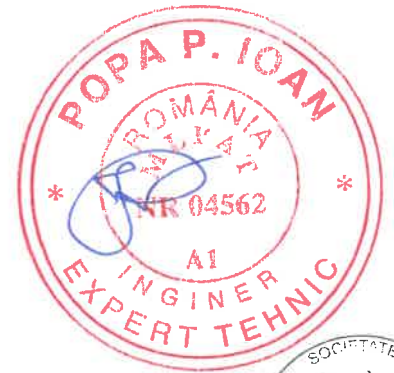

Proiectant general: S.C. DESIGN MAXVIA DIGITAL S.R.L.

expert				
verificator				
	numele	semnatura	cerinta	raport / referat /nr./data
	<b>PT STRUCTURES CLASS</b> J20/1095/10.12.2013; CUI 32567241 tel: 0721777711 e-mail: pt_structures@yahoo.com			denumirea proiectului: <b>REABILITARE SI REALIZARE INVELITOARE - PASARELA SI TERASA -</b>
Proiectat	ing. Marin Teau		scara: 1:20	denumirea plansei: <b>ARMARE CENTURI</b>
Desenat	ing. Marin Teau		data: 2022	beneficiar: <b>LICEUL DE ARTE SIGISMUND TODUTA</b>
Verificat	ing. Marin Teau			faza: <b>DALI</b>
				proiect nr. : <b>42/2022</b>
				Planșa nr. <b>R02</b>

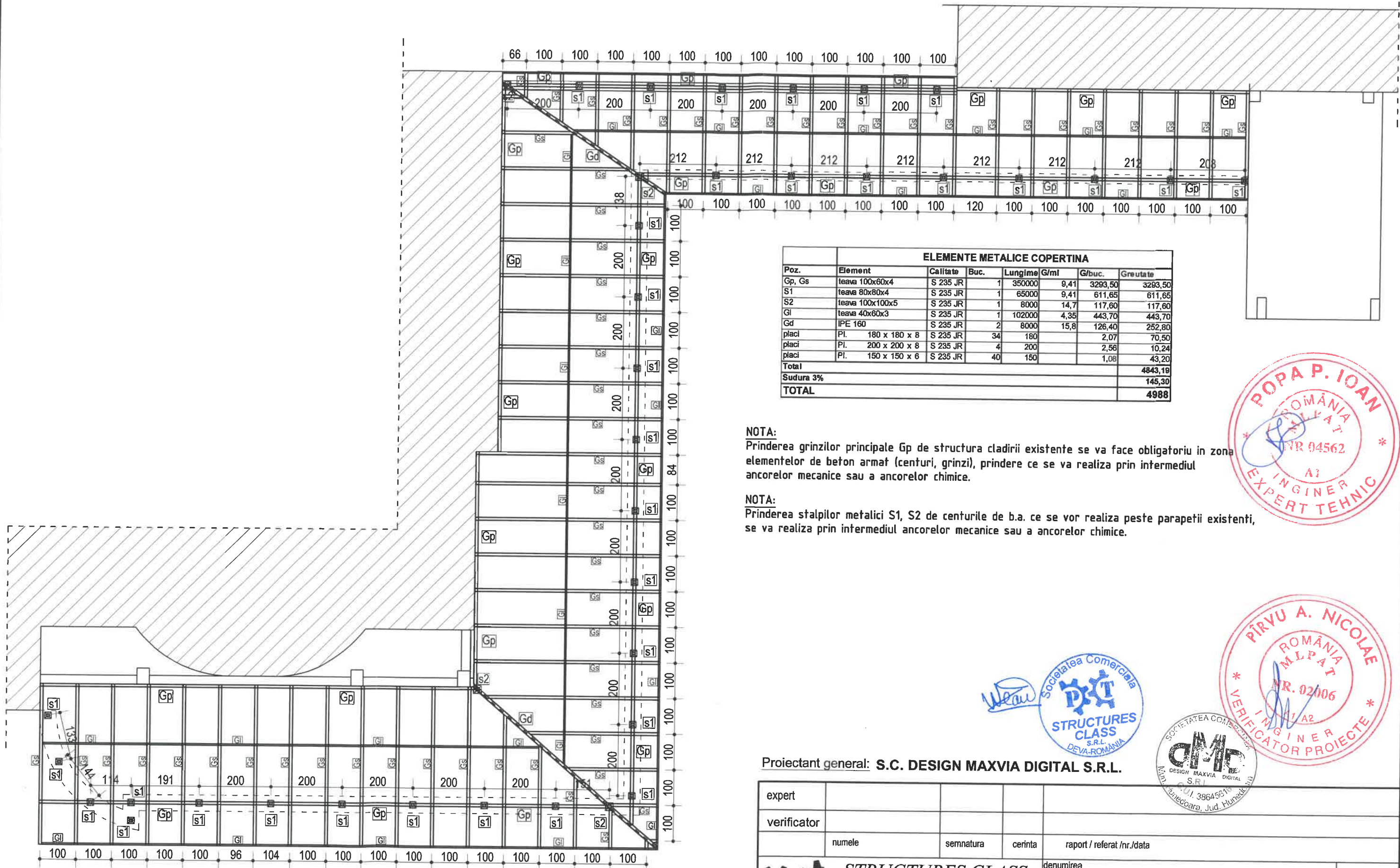

ELEMENTE METALICE COPERTINA							
Poz.	Element	Calitate	Buc.	Lungime	G/ml	G/buc.	Greutate
Gp, Gs	teava 100x60x4	S 235 JR	1	350000	9,41	3293,50	3293,50
S1	teava 80x80x4	S 235 JR	1	65000	9,41	611,65	611,65
S2	teava 100x100x5	S 235 JR	1	8000	14,7	117,60	117,60
G1	teava 40x60x3	S 235 JR	1	102000	4,35	443,70	443,70
Gd	IPE 160	S 235 JR	2	8000	15,8	126,40	252,80
placi	Pl. 180 x 180 x 8	S 235 JR	34	180		2,07	70,50
placi	Pl. 200 x 200 x 8	S 235 JR	4	200		2,56	10,24
placi	Pl. 150 x 150 x 6	S 235 JR	40	150		1,08	43,20
<b>Total</b>							<b>4843,19</b>
Sudura 3%							<b>145,30</b>
<b>TOTAL</b>							<b>4988</b>

**NOTA:**  
Prinderea grinzilor principale Gp de structura cladirii existente se va face obligatoriu in zona elementelor de beton armat (centuri, grinzi), prindere ce se va realiza prin intermediul ancorelor mecanice sau a ancorelor chimice.

**NOTA:**  
Prinderea stalpilor metalici S1, S2 de centurile de b.a. ce se vor realiza peste parapetii existenti, se va realiza prin intermediul ancorelor mecanice sau a ancorelor chimice.

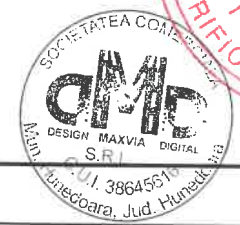
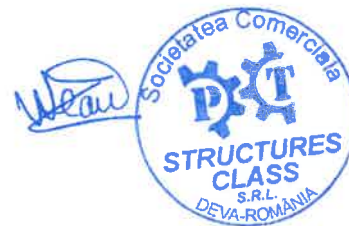
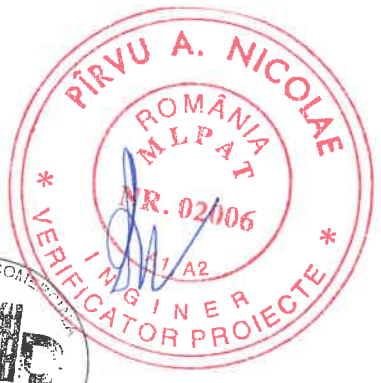

Proiectant general: **S.C. DESIGN MAXVIA DIGITAL S.R.L.**

expert					
verificator					
	numele	semnatura	cerinta	raport / referat /nr./data	
	<b>STRUCTURES CLASS</b> J20/1095/10.12.2013; CUI 32567241 tel: 0721777711 e-mail: pt_structures@yahoo.com			denumirea proiectului:	proiect nr. :
				<b>REABILITARE SI REALIZARE INVELITOARE - PASARELA SI TERASA -</b>	<b>42/2022</b>
Proiectat	ing. Marin Teau		scara: 1:100	beneficiar:	faza:
Desenat	ing. Marin Teau		data: 2022	<b>LICEUL DE ARTE SIGISMUND TODUTA</b>	<b>DALI</b>
Verificat	ing. Marin Teau			denumirea plansei:	Plansa nr. :
				<b>PLAN STRUCTURA METALICA COPERTINA</b>	<b>R03</b>

COPYRIGHT © by PT STRUCTURES CLASS All Rights Reserved  
 Nici o parte din acest document nu poate fi copiată, modificată sau multiplicată fără acordul scris al SC PT STRUCTURES CLASS SRL.  
 Orice modificare a acestui document fără acordul scris al SC PT STRUCTURES CLASS SRL îl va anula în mod automat.